

## TÜRBESchLÄGE 21/22

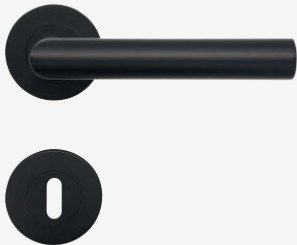

New York FDS - schwarz matt  
festdrehbar mit Schraubrossetten



Kombischutzbeschlag:  
Goli X-K



Glastürbeschläge



Türdämpfer  
Mute



Stoßgriff  
Bridge

## INHALT

Türbeschläge mit magnetischer Flachrosette	3	Designgarnituren – Langschild eckig	18
Quadratische Rosetten 9 mm Höhe und 11 mm Höhe	4	Glastürbeschläge – vertikale Bohrung	19
Flächenbündige Rosetten mit sichtbarer Verschraubung	5	Glastürbeschläge – horizontale Bohrung	20
Objektbeschläge EN1906 geprüft und teilweise EN179	6	Glastürbeschläge – horizontale Bohrung	21
Schnellmontagebeschlag auch Klasse 3	7	Glastürbeschläge – horizontale Bohrung	22
Objektbeschläge Klasse 4	8	Glastür-Zubehör	23
Objektbeschläge Klasse 4/Edelstahl poliert	9	Klebegriff – Admosys – Adhesive Mounting System	24
Schraubrosettengarnituren auch Klasse 4	10	Klebegriff – Admosys – Adhesive Mounting System	25
Schraubrosettengarnituren	11	Einsteckschlösser – Schiebetürsysteme	26
BI-Color – Chrom/Edelstahl poliert/Edelstahl matt	12	Stoßgriffe	27
Kunststoff Unterkonstruktion	13	Türschließer und Zubehör	28
Designgarnituren-Zubehör	14	Fenstergriffe	29
Schmalrahmen/Profilzylinder/Diverses	15	Rahmenteile/Türstopper	30
Designgarnituren – Langschild oval	16	Zubehör – Tür	31
Designgarnituren – Langschild oval/eckig	17	Kurzschild Beschläge/Schutzrosetten	32
		High Grade Objektbeschläge	33
		Sicherheitsbeschläge	34
		Sicherheitslangschildbeschlag – Schild/Schild	35
		Kombischutzbeschlag	36



Bernd Henniges e. K.

Kampstr. 3

37574 Einbeck-Vardeilsen

[www.henniges-innentueren.de](http://www.henniges-innentueren.de)

Tel: 05562-580 / Fax: 05562-6589

### UNSERE AUSSTELLUNG

Besuchen Sie unsere Ausstellung und erleben Sie Türen in zahlreichen Varianten.

Öffnungszeiten unserer Türen-Ausstellung:

Mo.-Do. 07:00 bis 12:00 Uhr und 13:00 bis 16:00 Uhr

Fr. 07:00 bis 12:00 Uhr

Handelsregister: Amtsgericht Göttingen HRA 130 402

Geschäftsführer: Bernd Henniges

Vers.3, 7/2021 · Layout: heller-grafikdesign.de

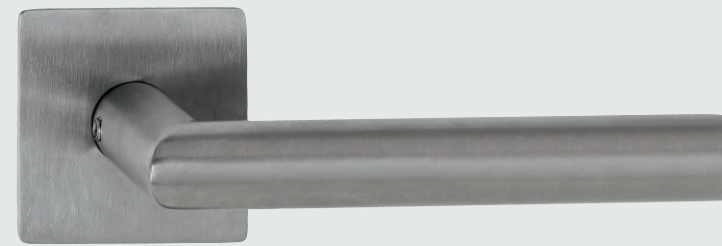

**New York - FQ magnetisch**

3 mm Flachrosetten mit Feder, FD-Technik, Edelstahl matt



**New York - FR magnetisch**

3 mm Flachrosetten mit Feder, FD-Technik, Edelstahl matt  
Auch mit Feuerschutz Zertifizierung erhältlich.



### Türbeschläge mit magnetischer Flachrosette

Durch ihren minimalistischen Look bilden die magnetischen Rosetten eine nahezu flächenbündige Einheit mit dem jeweiligen Türblatt. Es gibt keine Verschraubungen, welche die Optik der Drückergarnitur beeinträchtigen würden.

Alle Drücker sind festdrehbar gelagert und besitzen eine Rückholfeder. Auch mit Feuerschutz Zertifizierung erhältlich.



**Aragon 2 FQ magnetisch**  
3 mm Flachrosetten mit Feder, FD-Technik - ohne Zierrille



**Square FQ magnetisch**  
3 mm Flachrosetten mit Feder, FD-Technik



**Flat bin FQ magnetisch**  
3 mm Flachrosetten mit Feder, FD-Technik

### Unsere Highlights



**Aragon 2 FQ magnetisch**

3 mm Flachrosetten mit Feder, FD-Technik, schwarz matt / Elektrophorese - ohne Zierrille



**Square FQ magnetisch**  
3 mm Flachrosetten mit Feder, FD-Technik, schwarz matt/Elektrophorese



**New York - FQ magnetisch**  
3 mm Flachrosetten mit Feder, FD-Technik, schwarz matt/Elektrophorese





**Aragon-Q**  
Edelstahl poliert



**Aragon-Q**  
Edelstahl matt



**Quadratische Rosetten 9 mm Höhe**

Die quadratischen Rosetten zeichnen sich durch klare Linien aus und passen somit zu jedem Einrichtungsstil, sei es klassisch, modern oder ausgefallen. Die passenden Drücker sind so wie die Rosetten mit sanft abgerundeten Kanten versehen, die das Design vereiteln und ein angenehmes Griffgefühl schaffen.

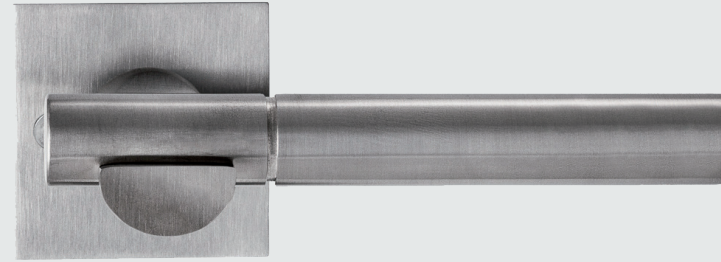

**inox steel-FQ**  
(mit 2 mm Flachrosetten)  
Edelstahl matt

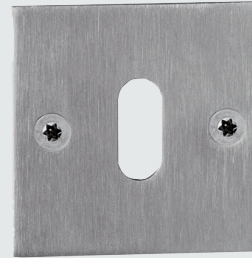

**Flachrosetten mit sichtbarer Verschraubung**

Die extra flachen Rosetten bilden eine optische Einheit mit jedem Türblatt. Außerdem sorgt die sichtbare Torxverschraubung der Rosetten für einen robusten industriellen Look, welcher unter anderem ideal mit einer Echtholzoptik kombinierbar ist.

Unser Sortiment bietet Rosetten mit runder und eckiger Form sowie eine Vielfalt an Drückern.

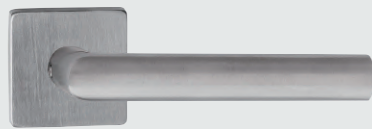

**New York-Q**  
Edelstahl matt

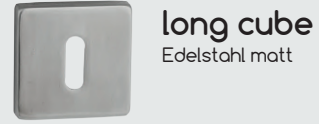
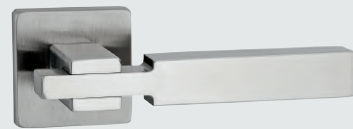

**long cube**  
Edelstahl matt

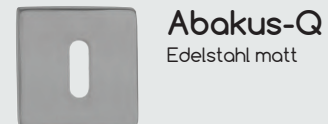

**Abakus-Q**  
Edelstahl matt

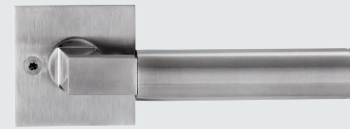

**Aragon FQ**  
(mit 2mm Flachrosetten)  
Edelstahl matt



**flat bin FQ**  
(mit 2mm Flachrosetten)  
Edelstahl matt



**New York-FR**  
(mit 2 mm Flachrosetten)  
Edelstahl matt



**flat bin-Q**  
Edelstahl matt

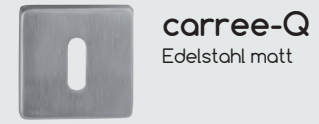

**carree-Q**  
Edelstahl matt



**sekos-FQ**  
(mit 2 mm Flachrosetten)  
Edelstahl matt



**square FQ**  
(mit 2mm Flachrosetten)  
Edelstahl matt



**sekos-FR**  
(mit 2 mm Flachrosetten)  
Edelstahl matt

**Quadratische Rosetten 11 mm Höhe, kombinierbar mit weiteren Drückern aus unserem Programm**



**square-Quadrat**  
Edelstahl matt

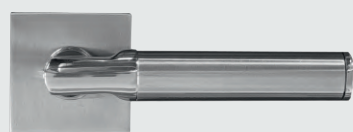

**Superstition-Quadrat**  
Edelstahl poliert/matt



**sun-Quadrat**  
Edelstahl matt

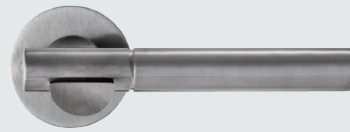

**inox steel-FR**  
(mit 2 mm Flachrosetten)  
Edelstahl matt



**New York-FR**  
(mit 2 mm Flachrosetten)  
Edelstahl matt



**sun-FR**  
(mit 2 mm Flachrosetten)  
Edelstahl matt



**Objekta 1**  
Edelstahl matt  
55 mm Ø Rosette / 8 mm Höhe  
inkl. EN 1906:2012 / DIN 18273 Feuerschutz  
inkl. EN179 Antipanik für Flucht und Rettungswege\*



**New York U**  
Edelstahl matt  
55 mm Ø Rosette /  
8 mm Höhe  
inkl. EN 1906:2012 /  
DIN 18273 Feuerschutz  
inkl. EN179 Antipanik für  
Flucht und Rettungswege\*



**Waggon**  
Edelstahl matt  
55 mm Ø Rosette /  
8 mm Höhe  
inkl. EN 1906:2012 /  
DIN 18273 Feuerschutz  
inkl. EN179 Antipanik für  
Flucht und Rettungswege\*



Erhältliche Varianten	Zertifizierungen	Beschreibungen
Blind / BB / PZ / WC / Wechsel	Gebrauchsklasse 4	8 mm Vierkant
Blind / PZ / Wechsel	EN 1906: 2012 / DIN 18273	9 mm Vierkant / Feuerschutzzertifikat
PZ + Panikstift / Wechsel / Standfügel	EN179 (DIN 18273) Feuerschutz EN 1906:2012	9 mm Vierkant (ggfs. mit geteiltem Stift) Schlosshersteller Zertifikat*
Panikstift verzinkt TS 40-60 mm TS 60-70 mm Panikstift separat erhältlich	*Unsere Antipanik-Beschläge nach DIN EN 179 (DIN 18273) werden überwacht durch das ift Rosenheim und sind mit unserem Überwachungsvertrag/Prüfberichts Nummern in die Zertifikate der Leistungsbeständigkeit bei Schlossherstellern eingetragen. Bitte fordern Sie die Zertifikate der Leistungsbeständigkeit direkt beim Verschlusshersteller an.	



**New York**  
Edelstahl matt  
55 mm Ø Rosette / 8 mm Höhe  
inkl. EN 1906:2012 / DIN 18273 Feuerschutz



**Future**  
Edelstahl matt  
55 mm Ø Rosette /  
8 mm Höhe  
inkl. EN 1906:2012 /  
DIN 18273 Feuerschutz



**Objekta 2**  
Edelstahl matt  
55 mm Ø Rosette /  
8 mm Höhe  
inkl. EN 1906:2012 /  
DIN 18273 Feuerschutz



Erhältliche Varianten	Zertifizierungen	Beschreibungen
Blind / BB / PZ / WC / Wechsel	Gebrauchsklasse 4	8 mm Vierkant
Blind / PZ / Wechsel	EN 1906: 2012 / DIN 18273	9 mm Vierkant / Feuerschutzzertifikat



**New York**  
Edelstahl matt  
Schnellmontage  
Klasse 3



**Objekta 1**  
Edelstahl matt  
Schnellmontage  
Klasse 3



### Klasse 3 Schnellmontagebeschlag

Mit Hilfe unseres Schnellmontagesystems können die zertifizierten und beidseitig vormontierten Drücker mit wenig Zeitaufwand in Objekten eingesetzt werden. Neben den üblichen Standarddrückern sind auch ausgewählte Designerbeschläge in bicolor im Programm, die insbesondere private Kunden ansprechen.

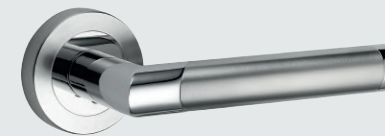

**desire**  
Edelstahl matt  
Schnellmontage



**dream**  
Edelstahl matt  
Schnellmontage

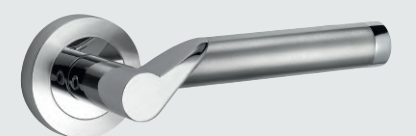

**light heaven 2**  
Edelstahl matt  
Schnellmontage



**New York Click**  
Edelstahl matt  
Klasse 3



**Objekta 1 Click**  
Edelstahl matt  
Klasse 3



### Klasse 3 OGL Click

Das ECO Schulte Click System ermöglicht eine einfache Schnellmontage. Die Drückerführung ist wartungsfrei als Gleitlager in eine Stahl-/Kunststoffgrundrosette integriert. Die festdrehbar gelagerten Drücker besitzen eine Federunterstützung auf einer Rosettenseite.





**New York-FD**  
(Klasse 4 + FS)  
Edelstahl matt, Alu silber F1  
Diese Grt. ist auch als FS  
und Schildgrt. erhältlich.



**Objektbeschläge Klasse 4**

Die Klasse 4 zertifizierten Beschläge halten sehr hohen Anforderungen stand. Die Kategorie bietet eine große Auswahl an festdrehbar gelagerten Drückern in metallischer Unterkonstruktion und mit Stütznocken. Ausgewählte Garnituren sind auch für den Einsatz bei Feuerschutztüren geeignet.



**Objekta 1-FD**  
(Klasse 4 + FS)  
Edelstahl matt, Alu silber F1  
Diese Grt. ist auch als FS  
und Schildgrt. erhältlich.



**Objekta 2-FD**  
(Klasse 4 + FS)  
Edelstahl matt, Alu silber F1  
Diese Grt. ist auch als  
FS Grt. erhältlich.



**Objekta 3-FD**  
(Klasse 4)  
Edelstahl matt  
Diese Grt. ist auch als  
FS Grt. erhältlich.



**New York-U-FD**  
(Klasse 4 + FS)  
Edelstahl matt  
Diese Grt. ist auch als  
FS Grt. erhältlich.



**Boston-FD**  
(Klasse 4 + FS)  
Edelstahl matt  
Diese Grt. ist auch als  
FS Grt. erhältlich.



**Aragon-FD**  
(Klasse 4 + FS)  
Edelstahl matt  
Diese Grt. ist auch als  
FS Grt. erhältlich.



**Galaxias-FD**  
(Klasse 4)  
Edelstahl matt  
Vollmaterial



**Kunia 2-FD**  
(Klasse 4)  
Edelstahl matt



**Martea-FD**  
(Klasse 4)  
Edelstahl matt



**future-FD**  
(Klasse 4 + FS)  
Edelstahl matt, Alu silber F1  
Diese Grt. ist auch als  
FS Grt. erhältlich.



**sun-FD**  
(Klasse 4 + FS)  
Edelstahl matt  
Diese Grt. ist auch als  
FS Grt. erhältlich.



**Modena-FD**  
(Klasse 4 + FS)  
Edelstahl matt, Alu silber F1  
Diese Grt. ist auch als  
FS Grt. erhältlich.



**waggon-FD**  
(Klasse 4 + FS)  
Edelstahl matt, Alu silber F1  
Diese Grt. ist auch als  
FS Grt. erhältlich.



**Aragon-FD**  
(Klasse 4)  
Edelstahl poliert



**Objektbeschläge Klasse 4 Edelstahl poliert**

Die Klasse 4 zertifizierten Beschläge werden auch in aufwendig polierter Edelstahl-Oberfläche angeboten.



**New York-FD**  
(Klasse 4)  
Edelstahl poliert



**Galaxias-FD**  
(Klasse 4 zert.)  
Edelstahl poliert  
Vollmaterial



**New York FDS**  
Edelstahl/erdgrau matt  
festdrehbar mit Schraubrosetten  
(Klasse 4)



**New York FDS**  
Edelstahl/schwarz matt  
festdrehbar mit Schraubrosetten  
(Klasse 4)

**Schraubrosette ngarnituren in „Schwarz matt“ und „Erdgrau“**

Die absoluten Highlights sind unsere neuen schwarz matten und erdgrauen Rosette ngarnituren. Sie passen sich optisch dem aktuellen Möbel- und Raumdesign an.



**New York FDS**  
Edelstahl matt, festdrehbar mit Schraubrosetten  
(Klasse 4)



**Schraubrosette ngarnitur**

Die Schraubrosette ngarnituren sind besonders für den anspruchsvollen Kunden im privaten Bereich sowie für Büroräumlichkeiten geeignet. Die New York FDS ist Klasse 4 zertifiziert.



**Superstition FDS**  
Chrom/Edelstahl matt,  
festdrehbar mit Schraubrosetten



**desire FDS**  
Chrom/Edelstahl matt,  
festdrehbar mit Schraubrosetten

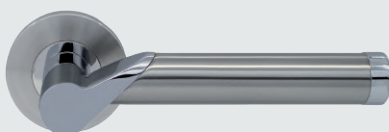

**Light heaven 2 FDS**  
Chrom/Edelstahl matt,  
festdrehbar mit Schraubrosetten

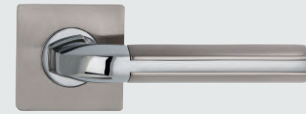

**Stella-Q**  
Chrom/Edelstahl optik

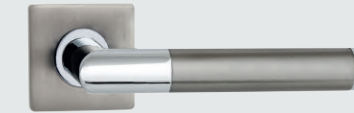

**Coimbra-Q**  
Chrom/Edelstahl optik



**light heaven 2**  
Messing poliert/  
Edelstahl matt



**Coimbra-FDS**  
Messing poliert/  
Edelstahl matt  
(Auslaufmodell)



**Dream-FDS**  
Messing poliert/  
Messing matt  
(Auslaufmodell)



**Dream-FDS**  
Messing poliert/  
Edelstahl matt  
(Auslaufmodell)

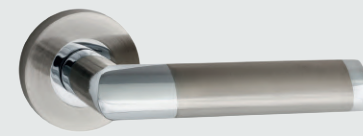

**Zagana 1-FDS**  
Chrom/Edelstahl optik

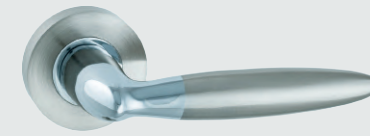

**Zagana 2-FDS**  
Chrom/Edelstahl optik

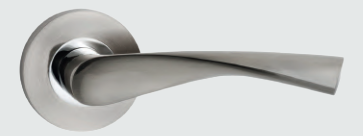

**Zagana 3-FDS**  
Chrom/Edelstahl optik

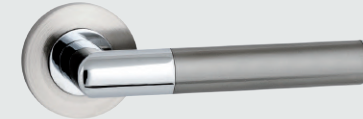

**Coimbra-FDS**  
Chrom/Edelstahl optik



**Zadé-FDS**  
Chrom/Edelstahl optik

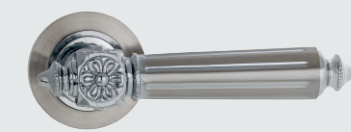















**Antigua-FD**  
Chrom/Edelstahl optik















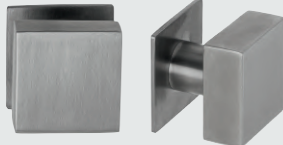

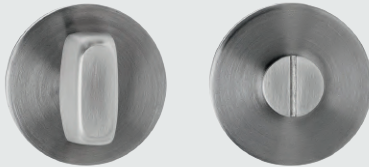

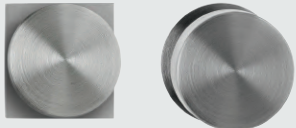

**spliff-FDS**  
Chrom/Edelstahl optik

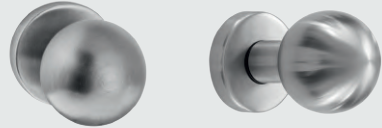

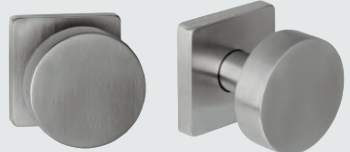
 <b>desire</b> Chrom/Edelstahl matt	 <b>Coimbra</b> Edelstahl poliert/matt	 <b>Kunia 3</b> Chrom/Edelstahl matt
 <b>burning spear 1</b> Chrom/Edelstahl matt	 <b>blue mind 1</b> Chrom/Edelstahl matt	 <b>blue mind 2</b> Chrom/Edelstahl matt
 <b>silver stream</b> Chrom/Edelstahl matt	 <b>light heaven 2</b> Chrom/Edelstahl matt	
 <b>light heaven 1</b> Chrom/Edelstahl matt	 <b>light heaven 2</b> Chrom/Edelstahl matt	
 <b>Kunia 2</b> (Klasse 4) Chrom/Edelstahl matt	 <b>dream 2</b> Chrom/Edelstahl matt	 <b>dream 1</b> Chrom/Edelstahl matt

 <b>inox steel</b> Edelstahl matt Vollmaterial	 <b>Abakus-R</b> Edelstahl matt Vollmaterial	 <b>Sekos</b> Edelstahl matt Vollmaterial
 <b>flat bin</b> Edelstahl matt	 <b>Sun</b> Edelstahl matt	 <b>Future</b> Edelstahl matt
 <b>Martea</b> Edelstahl matt	 <b>Brooklyn</b> Edelstahl matt	 <b>Boston</b> Edelstahl matt
 <b>Objekta 1</b> Edelstahl matt	 <b>steely wheel</b> Edelstahl matt	 <b>Objekta 2</b> Edelstahl matt
 <b>solar fire-FD</b> matt verchromt (Auslaufmodell)	 <b>stratos-FD</b> matt verchromt mit gewölbten Rosetten (Auslaufmodell)	 <b>Philia</b> matt vernickelt

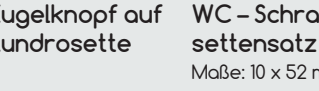
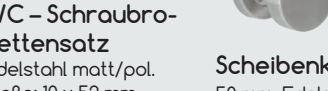

 <p><b>Knopfpaar FK008</b> Edelstahl matt Höhe: 54 mm Durchmesser: 52 mm</p>	 <p><b>WC-Rosettenpaar, eckig, magnetisch</b> 3 mm Flachrosetten, Edelstahl matt, Rosettenmaße: 54 x 54 mm</p>	 <p><b>Knopf - eckig quadratisch, fest</b> Edelstahl matt, Maße 50 x 50 mm</p>
 <p><b>WC-Rosettenpaar, rund</b> Edelstahl matt, Rosettenmaße 10 x 52 mm</p>	 <p><b>WC-Rosettenpaar, rund, magnetisch</b> 3 mm Flachrosetten, Edelstahl matt, Rosettendurchmesser 54 mm</p>	 <p><b>Scheibenknopf zylindrisch, fest</b> Edelstahl matt, Durchmesser 50 mm</p>
 <p><b>WC-Rosettenpaar, eckig</b> 2 mm Flachrosetten, Edelstahl matt, Rosettenmaße: 55 x 55 mm</p>	 <p><b>WC-Rosettenpaar, rund</b> 2 mm Flachrosetten, Edelstahl matt, Rosettendurchmesser 55 mm</p>	 <p><b>Scheibenknopf zylindrisch, fest</b> Edelstahl matt, Durchmesser 50 mm</p>
 <p><b>WC-Rosettenpaar, eckig</b> Edelstahl matt, Rosettenmaße: 10 x 52 x 52 mm</p>	 <p><b>Kugelknopf fest oder drehbar</b> Edelstahl matt, Durchmesser 50 mm, Rosettenmaß: 10 x 52 mm</p>	 <p><b>Scheibenknopf zylindrisch, fest</b> Edelstahl matt, Durchmesser 50 mm, Rosettenmaß: 10 x 52 mm, alternativ als Knopfpaar FK006</p>
 <p><b>Kugelknopfpaar FK004</b></p> <p>Edelstahl matt, Durchmesser 50 mm, Rosettenmaß: 10 x 52 mm Rosetten lose oder fest</p>	 <p><b>Scheibenknopf auf Q-Rosette</b> Edelstahl matt, Durchmesser 50 mm; Rosettenmaße: 10 x 52 x 52 mm</p>	 <p><b>Kugelknopf gekröpft, fest</b> Edelstahl matt, Durchmesser 55 mm, Rosettenmaß: 10 x 52 mm</p>
 <p><b>Kugelknopf auf Q-Rosette</b></p>	 <p><b>WC-Schraubrosettensatz</b> Maße: 10 x 52 mm</p>	 <p><b>Kugelknopf, 50 mm, Edelstahl matt</b></p>
 <p><b>WC-Schraubrosettensatz</b> Maße: 10 x 52 x 52 mm</p>	 <p><b>WC-Schraubrosettensatz</b> Maße: 10 x 52 mm</p>	 <p><b>Scheibenknopf 50 mm, Edelstahl matt</b></p>

 <p><b>Schmalrahmengarnituren New York (FS)</b> in Edelstahl matt gem. unserer Preisliste, auch als U- und L-Form und als Wechselgarnitur für 8, 9 und 10 mm lieferbar. Die U-Form ist auch in Alu silber lieferbar. Auch als gekröpfte Garnitur lieferbar!</p>	 <p><b>Schmalrahmengarnituren Objekta 1 (FS)</b> gekröpft, Edelstahl matt und Alu silber Für alle Garnituren gibt es Wechselgarnituren mit gekröpftem Kugelknopf für 8, 9 und 10 mm</p>	 <p><b>Objekta 1</b> Nylon in div. RAL Farben, 23 mm mit Stahlkern und als FS- bzw. Schildgrt.</p>
 <p><b>Winkelknopf</b> auf ovaler Rosette für alle Schmalrahmengarnituren verwendbar Edelstahl matt, Alu silber</p>	 <p><b>Schmalrahmengarnituren New York - U -</b> (alternativ mit offenem Griffende) in Edelstahl matt auch als Wechselgarnitur für 8 und 9 mm (FS) lieferbar</p>	 <p><b>Objekta 1</b> Nylon in div. RAL Farben, 23 mm mit Stahlkern und als FS- bzw. Schildgrt.</p>
<p><b>Schließzylinder mit drei Schlüsseln</b></p> <p>Profilzylinder matt vernickelt Sonderfunktionen: Not- und Gefahrenfunktion und Aufbohrschutz im Rundformat</p> <p>25/30 mm 27/32 mm 27/35 mm 27/40 mm 27/45 mm 30/30 mm 30/35 mm 30/40 mm 30/45 mm 35/35 mm 35/40 mm 45/45 mm</p> 	<p><b>Blindzylinder Profilzylinder</b> Nickel matt</p> <p>diverse Längen lieferbar</p> 	<p><b>Elektronischer Zylinder „easy 2.0“ Wilka</b></p> <p>Standardmäßig mit IP 67 Modulare Bauweise Zur Bedienung mit Transponder-Chips und Smartphone</p> 
<p>zusätzlich gleichschließend erhältlich ohne Not- und Gefahrenfunktion 25/25 mm</p>	<p><b>universal Blindzylinder</b> verstellbar, 35-154 mm, vernickelt</p> 	<p><b>Anker Infinity</b></p>  <ol style="list-style-type: none"> <li>1. Markenschutz „ANKER“</li> <li>2. Profilkontrollstifte</li> <li>3. Aufbohrschutz Kern (optional)</li> <li>4. optimierte Schlüsselseinführung</li> <li>5. Anbohrschutz durch Stiftpaare aus Stahl (optional)</li> <li>6. Antipick-Stifte (optional)</li> <li>7. Aufbohrschutz Gehäuse (optional)</li> <li>8. Stopstifte</li> <li>9. Gehäusefedern</li> <li>10. Verlängerungsstück</li> </ol>
 <p><b>Digitalpion 2 „DIGI2“</b> Winkel: 105°, Bildschirm: 3,2" Maße: 125 x 68 x 15 mm</p>		



 <b>future-LSO</b> Edelstahl matt Schild: L: 243 mm, Br.: 45 mm	 <b>Boston-LSO</b> Edelstahl matt Schild: L: 243 mm, Br.: 45 mm	 <b>New York-LSO</b> Edelstahl matt Schild: L: 243 mm, Br.: 45 mm
 <b>waggon-LSO</b> Edelstahl matt Schild: L: 243 mm, Br.: 45 mm	 <b>Modena-LSO</b> Edelstahl matt Schild: L: 243 mm, Br.: 45 mm	 <b>objekta 3-LSO</b> Edelstahl matt Schild: L: 243 mm, Br.: 45 mm
 <b>blue mind 1-LSO</b> Chrom/Edelstahl matt Schild L: 243 mm, Br.: 45 mm	 <b>dream-LSO</b> Chrom/Edelstahl matt, Schild L: 243 mm, Br.: 45 mm	 <b>inox steel-LSO</b> Edelstahl matt Schild L: 243mm, Br.: 45 mm
 <b>dream(2)-LSO</b> Chrom/Edelstahl matt Schild L: 243 mm, Br.: 45 mm	 <b>Kunia(3)-LSO</b> Chrom/Edelstahl matt Schild L: 243 mm, Br.: 45 mm	 <b>Kunia(2)-LSO</b> Chrom/Edelstahl matt Schild L: 243 mm, Br.: 45 mm
 <b>desire-LSO</b> Chrom/Edelstahl matt Schild L: 243 mm, Br.: 45 mm	 <b>Coimbra-LSO</b> Chrom/Edelstahl matt Schild L: 243 mm, Br.: 45 mm	 <b>light heaven 2-LSO</b> Chrom/Edelstahl matt Schild L: 243 mm, Br.: 45 mm
 <b>Objekta 1-KSO</b> Kurzschild oval Edelstahl matt (auch FS) Schild L: 164 mm, Br.: 44 mm	 <b>Kunia 2-LSO</b> Edelstahl matt Schild L: 243mm, Br.: 45 mm	 <b>Aragon-LSO</b> Edelstahl matt Schild L: 243mm, Br.: 45 mm

 <b>Steely wheel-LSO</b> Edelstahl matt Schild: L: 243 mm, Br.: 45 mm	 <b>Objekta 1-LSO</b> Edelstahl matt Schild: L: 243 mm, Br.: 45 mm	 <b>Objekta 2-LSO</b> Edelstahl matt Schild: L: 243 mm, Br.: 45 mm
 <b>Sekos-LSO</b> Edelstahl matt Schild: L: 243 mm, Br.: 45 mm	 <b>sun-LSO</b> Edelstahl matt Schild: L: 243 mm, Br.: 45 mm	 <b>Marteia-LSO</b> Edelstahl matt Schild: L: 243 mm, Br.: 45 mm
 <b>Serena-LS</b> Chrom glänzend, matt vernickelt, Schild L: 232 mm, Br.: 44 mm	 <b>Serena-LS</b> Messing poliert Schild L: 232 mm, Br.: 44 mm	 <b>Galaxias-LS</b> Schild: Chrom poliert, Drücker: Edelstahl poliert Schild L: 232 mm, Br.: 44 mm
 <b>Serena-LS</b> altgrau Schild L: 232 mm, Br.: 44 mm	 <b>Serena-LS</b> bronziert Schild L: 232 mm, Br.: 44 mm	 <b>Galaxias-LS</b> Schild: matt vernickelt, Drücker: Edelstahl matt Schild L: 232 mm, Br.: 44 mm
 <b>New-York-LSO-KL3</b> Edelstahl matt (Klasse 3) Schild: L: 245 mm, Br.: 46 mm	 <b>Objekta 1-LSO-KL3</b> Edelstahl matt (Klasse 3) Schild: L: 245 mm, Br.: 46 mm	 <b>New York-LSE-KL3</b> Edelstahl matt (Klasse 3) Schild: L: 245 mm, Br.: 45 mm
 <p><b>Renovierungsbeschläge</b> Massivschild in Edelstahl gebürstet oder schwarz Renovierungsschilder sind mit ihrer Breite von 55 mm optimal geeignet, um alte Beschlagkonturen oder Bohrungen zu verdecken. Sichtbare Verschraubung: 250 x 55 x 2 mm</p>		



**Boston-LSE**  
Edelstahl matt  
Schild: L: 243 mm,  
Br.: 46 mm



**waggon-LSE**  
Edelstahl matt  
Schild: L: 243 mm,  
Br.: 46 mm



**inox steel-LSE**  
Edelstahl matt  
Schild: L: 243 mm,  
Br.: 46 mm



**dream 1-LSE**  
Chrom/Edelstahl matt  
Schild: L: 243 mm,  
Br.: 46 mm



**desire-LSE**  
Chrom/Edelstahl matt  
Schild: L: 243 mm,  
Br.: 46 mm



**light heaven 2-LSE**  
Chrom/Edelstahl matt  
Schild: L: 243 mm,  
Br.: 46 mm



**blue mind 1-LSE**  
Chrom/Edelstahl matt  
Schild: L: 243 mm,  
Br.: 46 mm



**Coimbra-LSE**  
Chrom/Edelstahl matt  
Schild: L: 243 mm,  
Br.: 46 mm



**Philia-LSE**  
MN/Edelstahl matt  
Schild: L: 243 mm,  
Br.: 46 mm



**New York-LSE**  
Edelstahl matt  
Schild: L: 243 mm,  
Br.: 46 mm



**Objekta 1-LSE**  
Edelstahl matt  
Schild: L: 243 mm,  
Br.: 46 mm



**Objekta 2-LSE**  
Edelstahl matt  
Schild: L: 243 mm,  
Br.: 46 mm



**Aragon-LSE**  
Edelstahl matt  
Schild: L: 243 mm,  
Br.: 46 mm



**square-LSE**  
Edelstahl matt  
Schild: L: 243 mm,  
Br.: 46 mm



**flat bin-LSE**  
Edelstahl matt  
Schild: L: 243 mm,  
Br.: 46 mm

**Glastürschloss Serie „E“ - Version 1**



Edelstahl matt gebürstet und Alu EVI silber in den folgenden Ausführungen:  
UV (ohne Schlüsselloch), PZ, BB oder als Gegenkasten für 2-flg. Türanlagen.  
Kompatibel mit allen gängigen Drückertypen

Grunds Schloss in Anlehnung an DIN EN 18251:2002-07 Klasse 3 durch das ift Rosenheim  
Fallendauerfunktion: 200 000 Zyklen Klasse 3

DIN Richtung ist vorzugeben.

**Glastürschloss Serie „E“ - Version 2**



Edelstahl matt gebürstet in den folgenden Ausführungen:  
UV (ohne Schlüsselloch), PZ, BB oder als Gegenkasten für 2-flg. Türanlagen.  
Kompatibel mit allen gängigen Drückertypen

Grunds Schloss in Anlehnung an DIN EN 18251:2002-07 Klasse 3 durch das ift Rosenheim  
Fallendauerfunktion: 200 000 Zyklen Klasse 3

DIN Richtung ist vorzugeben.





**Serie „M“**  
 mit 3-tlg. Bändern (alternativ mit 2-tlg. Band)  
 Glastürschloss in eckiger Form, Edelstahl  
 matt mit schweren 3-tlg. Edelstahlbändern  
 sat. oder in ER-Finish



**Serie „C“**  
 mit 3-tlg. Bändern (alternativ mit 2-tlg. Band)  
 Glastürschloss in eleganter Form, Edelstahl  
 matt mit schweren 3-tlg. Edelstahlbändern  
 sat. oder in ER-Finish



**Serie „Q“**  
 mit 3-tlg. Bändern (alternativ mit 2-tlg. Band)  
 Glastürschloss in eckiger Form,  
 Edelstahl poliert mit schweren 3-tlg.  
 Edelstahlbändern



**Serie „D“**  
 mit 3-tlg. Bändern (alternativ mit 2-tlg. Band)  
 Glastürschloss in Studioform PVD-Messing poliert  
 mit schweren 3-tlg. Vollstahlbändern



**Serie „Q“**  
 mit 3-tlg. Bändern (alternativ mit 2-tlg. Band)  
 Glastürschloss in eckiger Form Edelstahl matt mit  
 schweren 3-tlg. Edelstahlbändern oder ER-Finish

Alternativer  
 Schließme-  
 chanismus mit  
 Knauf



**Serie „D“**  
 mit 3-tlg. Bändern (alternativ mit 2-tlg. Band)  
 Glastürschloss in Studioform Edelstahl matt mit  
 schweren 3-tlg. Edelstahlbändern oder ER-Finish  
 alternativ in ALU, EVI silber (außer WC)

Alternativer  
 Schließme-  
 chanismus mit  
 Knauf



**Serie „D“**  
 mit 3-tlg. Bändern (alternativ mit 2-tlg. Band)  
 Glastürschloss in Studioform Edelstahl  
 poliert mit schweren 3-tlg. Vollstahlbändern



**Serie „D“ WC Glastürbeschlag mit Drücker vorne  
 und verdeckter Schließung**  
 mit 3-tlg. Bändern (alternativ mit 2-tlg. Band)  
 Glastürschloss in Studioform Edelstahl matt mit  
 schweren 3-tlg. Edelstahlbändern oder ER-Finish  
 NEU: auch in Edelstahl poliert

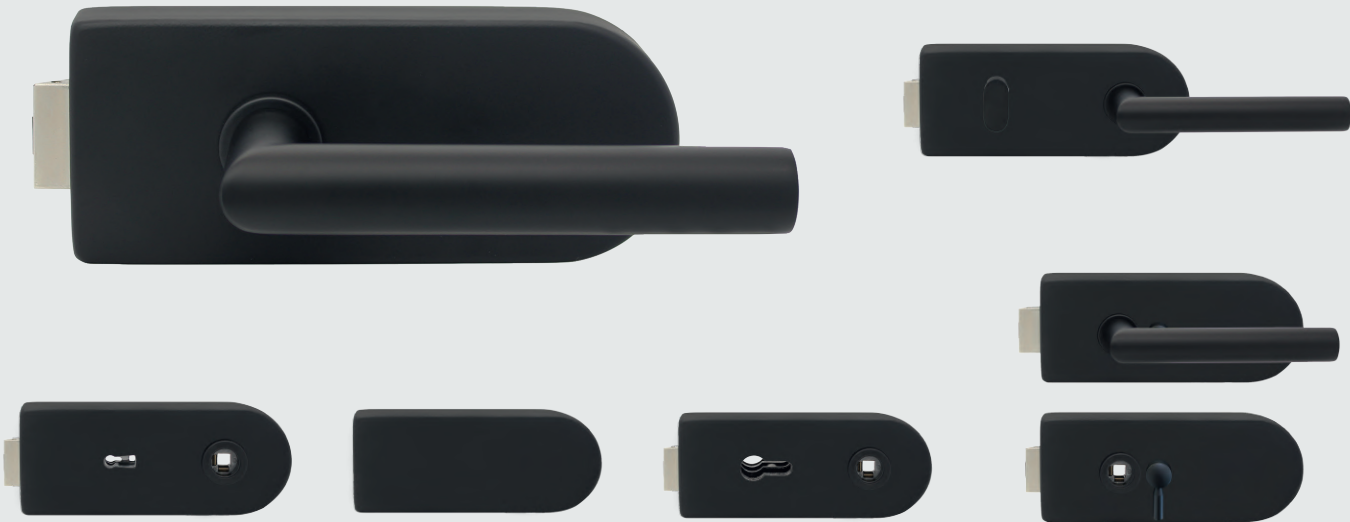

**Glastürschloss Serie „D“  
 für horizontale - Bohrung, schwarz matt**

- schwarz matte Elektrophoresebeschichtung  
 runde D Form
- Glastürschloss für 8 mm Glas
  - für Studio - Bohrung
  - Distanzhülsen 16/18 mm
  - Flüsterfalle
  - Klemmnuss, einstellbare Feder, einstellbare Nuss
  - 2 tlg. und 3 tlg. Bänder



**Glastürschloss Serie „Q“  
 für horizontale - Bohrung, schwarz matt**

- schwarz matte Elektrophoresebeschichtung  
 eckige Q Form
- Glastürschloss für 8 mm Glas
  - für Studio - Bohrung
  - Distanzhülsen 16/18 mm
  - Flüsterfalle
  - Klemmnuss, einstellbare Feder, einstellbare Nuss
  - 2 tlg. und 3 tlg. Bänder



**Glastürband Typ „D“, 2-teilig**  
 Edelstahl matt, ER-Optik,  
 ER-polier, ALU silber sat.,  
 PVD-Messing poliert



**Glastürband Typ „B“, 2-teilig**  
 Edelstahl matt, ER-Optik, ER poliert



**Glastürband Typ „B“, 2-teilig**  
 schwarz matt  
 für runde und eckige Schlösser



**Glastürband Typ „D“, „Q“**  
 für runde und eckige Schlösser  
 schwarz matt



**Glastürband Typ „D“, „Q“**  
 für runde und eckige Schlösser  
 Edelstahl matt



**Glastürband Typ „D“, „Q“**  
 für runde und eckige Schlösser  
 Edelstahl poliert



**Glastürband  
 Typ „D“**  
 PVD-Messing poliert



**Glastürband für  
 ALU Profizargen**  
 zum Einschrauben,  
 Edelstahl matt



**Glastürbandsätze  
 für VX-Zargen**  
 - für 24-er Tiefe bei  
 gefälzten Zargen  
 - für 40-er Tiefe bei  
 stumpfen Zargen  
 Edelstahl matt  
 (alternativ eckig)



**Glastürfeststeller**  
 In den Oberflächen:  
 Edelstahl matt  
 Edelstahl poliert  
 Aluminium matt  
 Messing poliert



**Glastürfeststeller**  
 schwarz matt



**Glastürschloss  
 „socket“**  
 inkl. 5 Schlüssel/  
 Schließgehäuse  
 aus Kunststoff, und  
 Edelstahl - Schließ-  
 blech - für Glas 8/10  
 mm, Oberfläche 60  
 (Edelstahl matt)

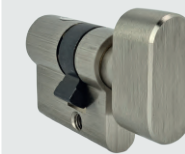

**Profilzylinder  
 für Glastüren**  
 mit 5 Schlüsseln

- 30/15 KN
- 20/30 KN
- 25/15 KN
- 20/25 KN



**Feststellschnapper**  
 (oben) für 2-flügelige Anla-  
 gen in den Oberflächen  
 Edelstahl-Optik, ALU-Optik,  
 Messing poliert



**Rollenschnapper**  
 (oben) für 2-flügelige Anla-  
 gen in den Oberflächen  
 Edelstahl-Optik, ALU-Optik,  
 Messing poliert

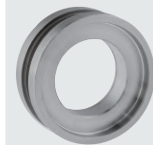

**Schiebetürmuschel  
 ring (offen)** schraubbar  
 Edelstahl matt gebürstet  
 Durchmesser: 65 mm,  
 Stärke: 8 mm  
 Glasbohrung: 50 mm



**Schiebetürmuschel  
 round 65** schraubbar  
 Edelstahl matt gebürstet  
 Durchmesser: 65 mm,  
 Stärke: 8 mm  
 Glasbohrung: 50 mm



**Schiebetürmuschel  
 square 68** schraubbar  
 Edelstahloptik  
 matt gebürstet  
 Maße: 68 x 68 x 11 mm  
 Glasbohrung: 50 mm



**Schiebetürmuschel  
 round 70**  
 aufklebbar  
 Edelstahloptik  
 matt gebürstet  
 Maße: 70 x 10 mm  
 keine Glasbohrung



**Schiebetürmuschel  
 square 70**  
 aufklebbar  
 Edelstahloptik  
 matt gebürstet  
 Maße: 70 x 70 x 10 mm  
 keine Glasbohrung



**Schiebetürmuschel  
 round 70**  
 aufklebbar  
 schwarz matt  
 Maße: 70 x 10 mm  
 keine Glasbohrung



**Schiebetürmuschel  
 square 70**  
 aufklebbar  
 schwarz matt  
 Maße: 70 x 70 x 10 mm  
 keine Glasbohrung



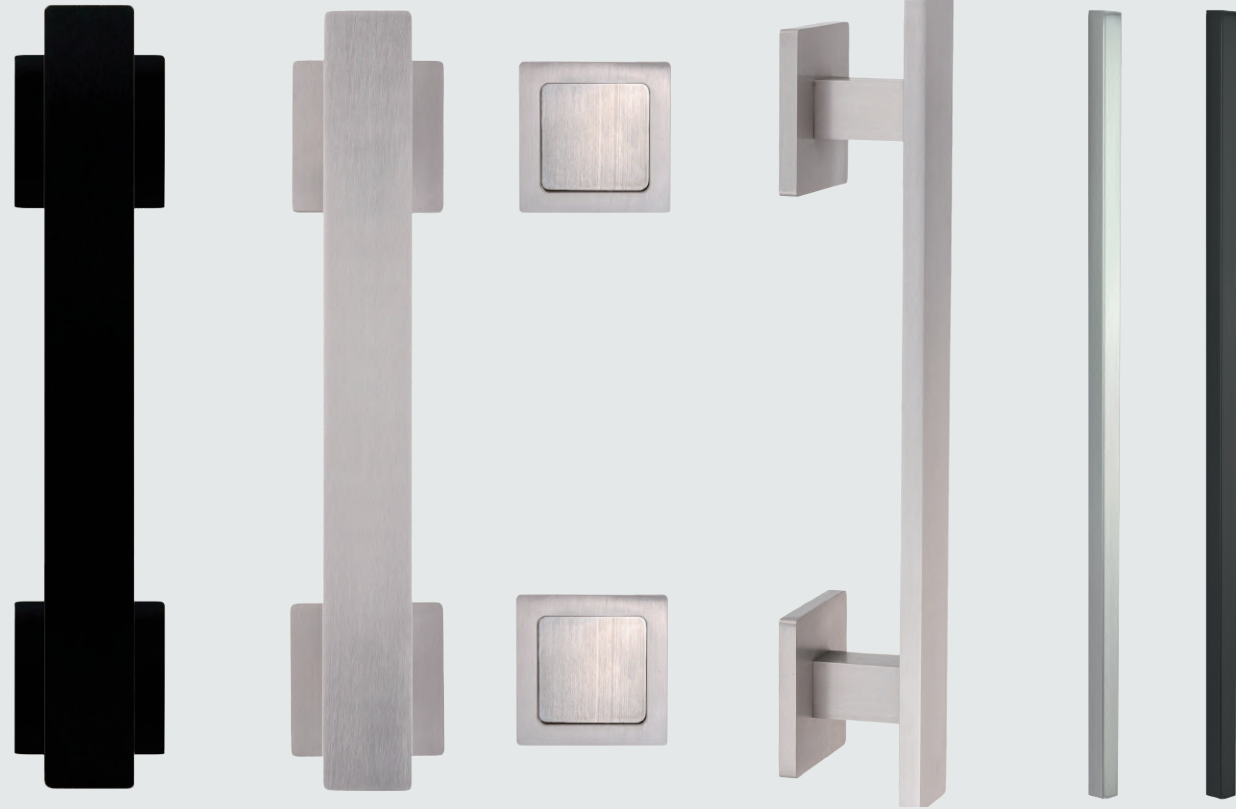

**Glastürgriff Bridge**

eckiger Griff auf quadratischen Rosetten  
Länge: 350 mm  
Abstand: 250 mm;  
Breite: 40 mm;  
aufklebbar

Designpatentiert

**Klebeleisten**

schmale Leisten zum  
Aufkleben auf  
Glastüren  
auch für Schiebetüren  
geeignet

4400 mm Länge  
10 mm Breite  
15 mm Höhe

**Wir empfehlen für Ihre  
Glastüren unsere Türdämpfer:**



**Bridge 2**

zum Aufkleben und nachträglichem Überdecken von Glastürbohrungen

600 mm Länge  
200 mm Breite  
68 mm Höhe

Erhältlich ab Ende 2021



**Türdämpfer Mute**

Selbstschließende Einzugsdämpfung für Drehtüren. Zufallende Türen werden gedämpft und sanft in die Endlage gezogen.



**Brooklyn**  
Edelstahl matt

**Brooklyn**  
Schwarz matt

**Aragon Q**  
Edelstahl matt

**Objekta 1**  
Edelstahl matt

**New York 90**  
Edelstahl matt

**Klebe-Befestigungsrosetten Admosys**

\*\*\*Gebrauchsmusterschutz\*\*\*

Sichere Klebefestigung für Glastüren ohne Lochung im Glastürblatt. Somit ist keine Bohrung nötig. Kombinierbar mit vielen geraden Stoßgriffen aus unserem Sortiment.



Montagevideo: [www.youtube.com/watch?v=3bJn\\_NIG5JA](http://www.youtube.com/watch?v=3bJn_NIG5JA)

**Klebe Knäufe**  
für Glastüren  
auch als Paar erhältlich

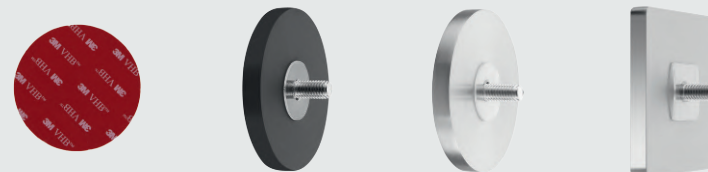

**hochfestes Klebepad**

Beste Haltbarkeit!  
Edelstahlloptik,  
schwarz matt  
rund und eckig



**BB Einsteckschloss**  
schwarz



**PZ Einsteckschloss**  
schwarz  
extra schwere Version (nur PZ)



**Schließblech**  
gelocht, gleichschenkelig



**Schließblech**  
unterfüttert



**WC-Einsteckschloss**  
schwarz



**Schiebetürsysteme aus Edelstahl für Glas- und Holztüren**

Laufschienenlänge: 1.800 mm Durchgangsbreite: 750 – 900 mm  
 Laufschienenlänge: 2.100 mm Durchgangsbreite: 910 – 1.000 mm  
 Laufschienenlänge: 2.300 mm Durchgangsbreite: 1.010 – 1.120 mm  
 Laufschienenlänge: 2.540 mm Durchgangsbreite: 1.130 – 1.250 mm  
 Die maximale Laufschienenlänge beträgt 3.000 mm

**Schiebetürsysteme aus Aluminium für Glastüren**

Oberflächen: EV1 silber oder Edelstahlfinish  
 stirnseitige Abdeckung aus Alu verschraubt  
 für Flügelgewicht bis 50 kg  
 Wandbefestigung (Schrauben und Dübel nicht im Lieferumfang)  
 Lagerlängen: 2000 und 2400



**Stoßgriffpaar square I**

mit geraden Stützen  
 Edelstahl poliert,  
 Edelstahl matt  
 gebürstet, Edelstahl  
 poliert Länge: 370 mm  
 Lochabstand: 350 mm



**Stoßgriffpaar Aragon**

Edelstahl poliert,  
 Edelstahl matt  
 Länge: 380 mm,  
 Lochabstand: 350 mm,  
 Griffstärke: 30 mm



**Fengari**

mit abgerundeter Griffstange  
 mit geraden Stützen

Edelstahl matt gebürstet (ES)  
 Edelstahl mit Pulverbeschichtung  
 alternativ in schwarz RAL 9005

Lochabstand: 300, 400, 600,  
 800, 1000, 1200, 1400, 1600,  
 1700, 1800 mm.

Griffstärke: 40 \* 25 mm



**Stoßgriff Brooklyn I**

mit geraden Stützen  
 Edelstahl matt gebürstet  
 Länge:  
 380 oder 530 mm  
 Lochabstand:  
 350 oder 500 mm  
 Griffstärke: 30 mm  
 (alternativ in 25, 35  
 und 40 mm)



**Stoßgriff Brooklyn II**

mit geraden Stützen  
 Edelstahl matt gebürstet  
 Länge: 330 oder 380 mm  
 Lochabstand: 300 oder 350 mm  
 Griffstärke: 30 mm  
 (alternativ in 25, 35 und 40 mm)  
 Griff ist auch in beliebiger  
 Länge lieferbar.



**Stoßgriff Brooklyn IV**

mit geraden Stützen,  
 Edelstahl matt gebürstet  
 Länge: 310, 360 oder 410 mm  
 Lochabstand: 250, 300  
 oder 350 mm  
 Griffstärke: 30 mm  
 (alternativ in 25, 35  
 und 40 mm)



**Stoßgriffpaar New York II**

mit geraden Stützen,  
 Edelstahl matt gebürstet  
 Länge: 500 mm  
 Lochabstand: 300 mm  
 Griffstärke: 25 mm  
 oder Länge: 1.000 mm  
 Lochabstand: 800 mm  
 Griffstärke: 30 mm



Griffpaar ist auch in  
 verschiedenen Längen und  
 Griffstärken lieferbar.

**Stoßgriff silver stream III**

mit 45° Schrägstützen (alternativ Typ  
 II mit 60° und Typ IV mit 90°)  
 Edelstahl matt gebürstet/Griffstück  
 aus Aluminium mattsilber (EVI)  
 Länge: 330, 370, 420 oder 470 mm  
 Lochabstand: 210, 250,  
 300 oder 350 mm  
 Griffstärke: 30 mm  
 Das Griffstück ist auch in  
 Kristallglas lieferbar.  
 Griff ist auch mit anderen  
 Befestigungsabständen  
 sowie mit den  
 Endkappen Nr. 1 - 5 lieferbar.  
 (s. homepage)

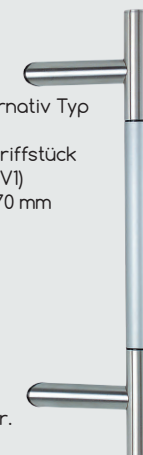

**Stoßgriffpaar Objekta I**

für Glas- und  
 Holztüren  
 Edelstahl matt  
 Länge: 220 mm  
 Lochabstand: 200 mm  
 Griffstärke: 19 mm  
 Auch auf Maß lieferbar  
 in folgenden  
 Durchmessern:  
 21, 25, 30, 35  
 und 40 mm  
 Alternativ:  
 L: 325 mm A: 300 mm  
 L: 530 mm A: 500 mm  
 Stärke: 25 mm



**Stoßgriff square I**

mit geraden Stützen  
 Edelstahl matt gebürstet  
 Länge: beliebig  
 Lochabstand: beliebig  
 Griffprofil:  
 35 mm x 20 mm  
 Fingerscan integrierbar



**Stoßgriff square II**

mit geraden Stützen  
 Edelstahl matt gebürstet  
 Länge: beliebig  
 Lochabstand: beliebig  
 Griffprofil:  
 35 mm x 20 mm



**square III**

mit Schrägstützen 45°  
 mit geraden Stützen  
 Edelstahl matt gebürstet  
 Länge: beliebig  
 Lochabstand: beliebig  
 Griffprofil:  
 35 mm x 20 mm  
 Fingerscan integrierbar

**Stoßgriff New York II**

mit geraden Stützen  
 Edelstahl matt gebürstet  
 Länge: 500 mm,  
 Lochabstand: 300 mm,  
 Griffstärke: 30 mm  
 Lieferbare Extras:  
 Griffabschluss oben und  
 unten als Rundkopf, Spitz-  
 kopf oder Flachkopf  
 (alle mit umlaufender Nut)  
 auch auf Maß lieferbar  
 (s.homepage)

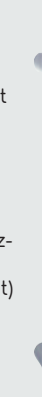

**Stoßgriff New York III**

mit Schrägstützen 45°  
 Edelstahl matt gebürstet  
 Länge: 600 mm,  
 Lochabstand: 400 mm,  
 Griffstärke: 30 mm  
 weitere Standardlängen:  
 L: 330 mm A: 210 mm  
 L: 500 mm A: 300 mm  
 L: 800 mm A: 600 mm  
 L: 1800 mm A: 1600 mm  
 auch auf Maß lieferbar  
 alternativ als Typ 1  
 mit 60° Stützen  
 (Sondergriffabschlüsse  
 siehe homepage)

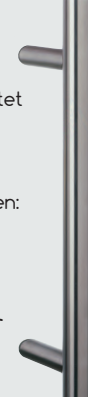



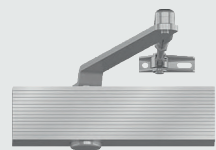

**TS 15 Türschließer**  
mit Scherengestänge und abgestufter Schließkraftregelung, 2-5 nach EN 1154



**TS 50 Türschließer**  
mit Scherengestänge und stufenloser Schließkraftregelung, 1-5 nach EN 1154 ; Korpus in silber matt mit Kappen in Edelstahl matt



**TS 41 Türschließer mit Gleitschiene**  
mit stufenloser Schließkräfteinrichtung, 1-4 nach EN 1154 A ; Korpus in silber matt mit Kappen in Edelstahl matt



**ITS 420 Türschließer mit Gleitschiene**  
Innenliegender Türschließer (leicht öffnend), 1-4 nach EN 1154 ; Türbreite bis 1.100 mm;



**TS 61 Türschließer mit Gleitschiene**  
mit stufenloser Schließkräfteinrichtung, 2 - 5 nach EN 1154 A ; Korpus in silber matt, mit Kappe in Edelstahl matt

**TS 62 Türschließer**  
(wie TS 61, jedoch leicht öffnend)



**ITS Multi-Genius**  
dualer Türschließer, der sich im und auf dem Türblatt montieren lässt. Gesamtprogramm auf Anfrage!



**Adaptionsprofile für Gleitschienen**  
Zur Montage der Gleitschienen an Profilür-Konstruktionen sowie überfälzten Holztüren mit schmalen Stahlzargenspiegel.

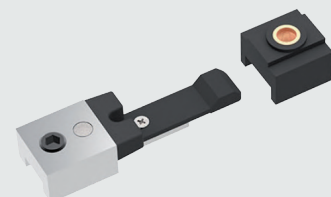

**Zubehörset FKL-E**  
Einstellbare Federrostklemmung für Gleitschiene B, mit integriertem Anschlagpuffer. Offenhaltungswinkel einstellbar von 70 - 130°, nicht überfahrbar.

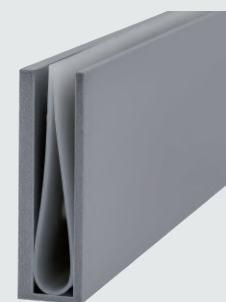

**Glas-Klemmschuh für Türschließer**  
Klemmschuh aus Aluminium zur Befestigung des ECO Türschließers an einer Glastür.



**Zubehörset MÖB I GS Basis**  
Mechanisch universell einstellbare Öffnungsbegrenzung für die Gleitschiene B.



**Feststellung inklusiv Öffnungsbegrenzer**  
für Gleitschiene B - Zubehörset FKL-E einstellbare Federrastklemmung für Gleitschiene „B“, inklusive Öffnungsbegrenzer Nicht für den Einsatz im Brandschutz zugelassen. Zur Offenhaltung von Türen mit Gleitschienen-schliessern EN2-EN5, Haltekraft stufenlos einstellbar



**Aragon abschließbar**  
Fenstergriff auf eckiger Rosettenunterkonstruktion, kombinierbar mit allen Griffen, Edelstahl poliert



**New York abschließbar**  
Fenstergriff auf eckiger Rosettenunterkonstruktion, kombinierbar mit allen Griffen, Edelstahl poliert



**New York**  
Fenstergriff auf eckiger oder ovaler Rosettenunterkonstruktion, kombinierbar mit allen Griffen, Edelstahl matt, Edelstahl poliert



**Square**  
Fenstergriff auf ovaler oder eckiger Rosettenunterkonstruktion, kombinierbar mit allen Griffen, Edelstahl matt



**Coimbra**  
Fenstergriff auf ovaler oder eckiger Rosettenunterkonstruktion, kombinierbar mit allen Griffen, Edelstahl matt, Edelstahl poliert



**Carree Q**  
Fenstergriff auf ovaler oder eckiger Rosettenunterkonstruktion, kombinierbar mit allen Griffen, Edelstahl matt



**New York abschließbar**  
Edelstahl poliert, Edelstahl matt



**Aragon abschließbar**  
Edelstahl poliert, Edelstahl matt



**New York abschließbar**  
SKG\*\* zert. Edelstahl matt



**Objekta 2 magnetisch**  
mit Flachrosette



**New York magnetisch**  
Edelstahl matt



**New York abschließbar**  
Fenstergriff auf ovaler Rosettenunterkonstruktion, kombinierbar mit allen Griffen, Edelstahl matt



**Objekta 1**  
SKG\*\* zert., FG abschließbar  
Edelstahl matt



**New York**



**Objekta 2**



**New York abschließbar**  
max. Belastung in Newtonmeter: 100  
Edelstahl matt, werkseitige Prüfung



**New York abschließbar**  
max. Belastung in Newtonmeter: 200  
Edelstahl matt



**New York T**  
Triebolive m. 90° Kugel-Rasterung, festdrehbar mit langem 7 mm Vierkant, für alle Fensterstärken einsetzbar  
Griffstärke 20 mm  
Edelstahl matt

**Rahmenteile für Holz- und Stahlzargen**  
mit verlängertem Bolzen – für Einsatz bei Glastüren (alternativ auch für Holztüren)

**Rahmenteil für Holzzargen**  
Länge: 38,5 mm oder 49 mm; Verwendung für 3-tlg. Bänder

**Reparaturrahmenteil**  
aus Edelstahl für 3-tlg. Bänder mit 49 mm oder 39 mm Ausschnitt bei Glas- oder Holztüren

**Rahmenteile für Stahlzargen**  
mit verlängertem Bolzen – für Einsatz bei Glastüren (alternativ auch für Holztüren)

**Rahmenteil für Holzzargen**  
Länge: 38,5 mm oder 49 mm; Verwendung für 3-tlg. Bänder

**Reparaturrahmenteile**  
aus Stahl (VN) für 3-tlg./49 mm und 2-tlg. Bänder

**Rahmenteil für Stahlzargen**  
Länge: 38,5 mm; Verwendung für 3-tlg. Bänder

**Flügelteil für gefälzte Türen**  
für 3-tlg. Bänder mit RT 48,5 mm

**Reparaturrahmenteil**  
aus Edelstahl und Edelstahl schwarz matt für 2-tlg. Bänder mit verlängertem Bolzen für Glastüren (alternativ auch für Holztüren)

**Rahmenteil für Stahlzargen**  
Länge: 49 mm; Verwendung für 3-tlg. Bänder

**Rahmenteil für VX-Zargentasche**  
H: 84 mm  
Edelstahl natur für 49 mm Bänder (alternativ für 39 mm)

**Wandtürstopper object 1**  
Edelstahl matt gebürstet, Länge 82 mm, Ø 50/19 mm

**Wandtürstopper mini**  
Edelstahl matt gebürstet  
Höhe 13 mm, Ø 20 mm

**Bodentürstopper frog**  
Edelstahl matt gebürstet, Höhe 20,3 mm, Ø 75 mm (opt. mit 10 mm Grundplatte)

**Wandtürstopper tube 1**  
Edelstahl matt gebürstet  
Länge 30, 60, 90, 120 mm, Ø 30 mm

**Bodentürstopper round**  
Edelstahl matt gebürstet, Ø 29/35 mm

**Bodentürstopper B28/N**  
Edelstahl matt gebürstet, 56 mm x 35 mm, Ø 28 mm

**Bodentürstopper Kröte**  
Edelstahl matt gebürstet, 56 mm x 35 mm

**Bodentürstopper square**  
Edelstahl matt gebürstet  
Höhe: 25 mm  
Grundfläche: 58x58 mm

**Bodentürstopper B45**  
Edelstahl matt, Messing poliert, Chrom glänzend, matt verchromt, F1 Alu silber, Ø 45 mm

**Bodentürstopper B28**  
matt vernickelt, verchromt, Messing poliert und Edelstahl matt  
Ø 28 mm

**Bodentürstopper side**  
Edelstahl matt gebürstet  
Höhe 22 mm, Ø 65 mm (opt. mit 10 mm Grundplatte)

**Bodentürstopper CFJ 60.1300**  
Vollmaterial Edelstahl  
1,3 kg, Ø 80 mm, Verschraubung von unten ist möglich



**Schilder**  
Frau, Mann, Rollstuhlfahrer, Nichtraucher  
Edelstahl matt  
100 x 150 mm

**8a**

**Hausnummer/ Buchstabe**  
Edelstahl matt  
Höhe: 150 mm; Breite: 110 mm  
Höhe: 130 mm; Breite: 120 mm



**Zierhülsenpaar**  
Edelstahl matt gebürstet  
Messing poliert  
Edelstahl poliert (entspricht Chrom poliert)

**alternativ Mittelstück**  
für 3-tlg Bänder mit 49 mm Ausschnitt

**Muschelgriff**  
ungelocht  
Messing poliert, Chrom glänzend, matt verchromt, matt vernickelt, Edelstahl matt  
Maße: 120x40 mm



**Briefeinwurf**  
Edelstahl matt,  
Außenmaß: H 80 mm x B 330 mm  
Innenmaß: H 41 mm x B 283 mm

**Muschelgriff**  
ungelocht  
Durchmesser: 69 mm  
Höhe: 2mm  
Edelstahl matt



**Muschelgriff**  
Edelstahl matt  
Maße: 180x60 mm  
102x52 mm



**Elektrischer Türöffner**  
Regelbares Fallenstück radial öffnend, manuelle Entriegelung, 43 Ohm / 10 - 24 V

**Zierhülse round**  
schwarz matt

**Mittelstück**  
für 3-tlg Bänder mit 49 mm Ausschnitt  
schwarz matt

**round**  
Zierhülsen für ZT-Bänder mit Durchmesser 15 mm  
Oberflächen: Edelstahl matt, Messing poliert, Messing poliert/Messing matt

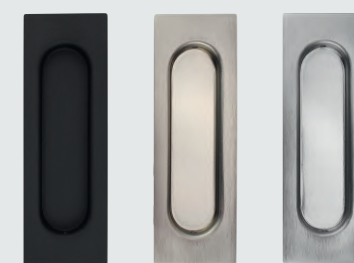

**Muschelgriff**  
ungelocht, schwarz matt, Edelstahl matt, Alu EV1, Maße: 120x40 mm



**Türspion mit Klappe**  
200°, Glaslinse, Edelstahl matt, schwarz  
Türstärke 40-60 mm, 14 mm Rohr  
alternativ mit 12 mm Rohr  
Türspionverlängerung erhältlich

**flat**  
Zierhülsen (gerade) für 2-teilige Türbänder mit Durchmesser 15 mm und bis zu 95 mm Länge  
Chrom/Nickel matt

**Pendeltürband**  
Maße: H: 89 mm x B: 60 mm  
Lochabstand: 70/35 mm  
für Glastüren 8-12 mm (ESG) geprüft bis 300.000 Zyklen  
pneumatische Schließfunktion für Türbreiten von 915 mm; max. Tragkraft 60 kg (pro Paar)  
Feststellung bei 90°, Endanschlag um 10° verstellbar; Selbstschließfunktion bei 70° bei 45 kg  
Oberfläche: Edelstahl finish

**Hochwertiges Einsteckschloss**

No.2 + No.3 für Zimmertüren, WC und Korridor-tür-Wechselschloss  
Lieferbare Stulpoberflächen: Messing poliert, Messing gebürstet, weiß lackiert, Edelstahl matt, silberfarbig lackiert  
Weitere Schlosstypen auf Anfrage!



**Türfeststeller**  
Edelstahl matt, massiv  
Maße: 152x30 mm  
Tiefe: ca. 32 mm







**Goli-KS**  
Kurzschild mit U- oder G-Form  
Griff Sicherheitsgarnitur,  
Edelstahl matt, Alu silber,  
Alu (alternativ Dr./Dr.), ES1



**New York Plate**  
ER-ESI-SH-Grt. mit ZA u.  
Pilzknauf (alternativ FS+ALU);  
ER-Kurzschildwechselgrt. mit  
zyl. Knauf FS-zert u. Standard

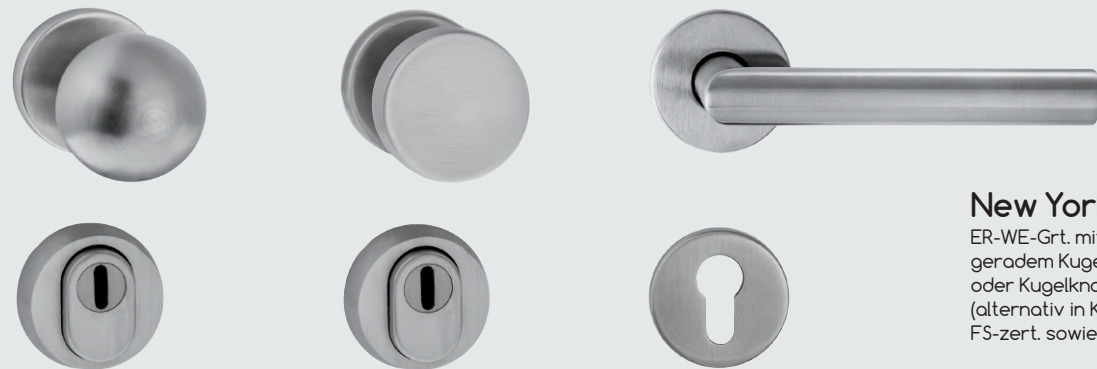

**New York** (Griff beliebig)  
ER-WE-Grt. mit zyl. Knauf oder  
geradem Kugelknauf (50 mm)  
oder Kugelknauf gekröpft  
(alternativ in Kl. 4, festdrehbar u.  
FS-zert. sowie in Aluminium)



**Kernziehschutzrosetten**  
für Zylinderüberstände von 9 - 15 mm, ES1 Zert.  
PVD-Messing poliert, matt verchromt, Alu F1,  
Edelstahl matt, Edelstahl poliert, matt schwarz



**Schiebe-  
rosetten**  
mit Ziehschutz,  
Edelstahl matt und Alu  
silber, Rosettenstärken  
8, 11 und 15 mm



**Schiebero-  
setten**  
ohne Ziehschutz,  
Edelstahl matt  
Rosettenstärke  
8 mm

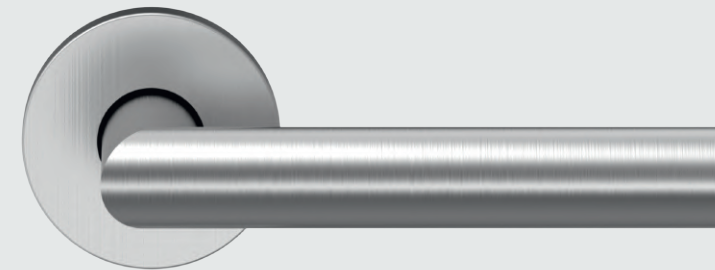

**Klasse 4 High Grade  
mit Clicksystem**  
Oberflächen: Edelstahl matt, Aluminium silber

Hinweis:  
alle nachgenannten Garnituren sind auch  
mit ovalem Kurzschild lieferbar.



**New York High Grade**  
mit Gleitlager und 4 Federn pro Seite  
Klasse 4, alternativ: DIN EN 179 Paniktüren  
200.000 Drückerbewegungen

Alternative Ausführung:  
mit Kugellager  
Klasse 4, alternativ: DIN EN 179 Paniktüren  
1.000.000 Drückerbewegungen



**New York U**  
High Grade



**Waggon**  
High Grade



**Future**  
High Grade



**Objekta 1**  
High Grade



**Objekta 2**  
High Grade



**Objekta 1**  
langer Griff, Edelstahl matt  
175mm lang  
mit Kugellager  
Klasse 4, alternativ: DIN EN 179 Paniktüren  
1.000.000 Drückerbewegungen



**Waggon**  
langer Griff, Edelstahl matt  
163 mm lang  
mit Kugellager  
Klasse 4, alternativ: DIN EN 179 Paniktüren  
1.000.000 Drückerbewegungen



**Goli Q (G)**  
mit seitlich versetztem Griff mit Zylinderabdeckung, Edelstahl matt, Edelstahl pol., MS-pol. PVD, ES1



**Goli X-Q (G)**  
Sicherheitshalbgarnitur mit Zylinderabdeckung zur Gegenverschraubung von Rosettengarnituren  
Edelstahl matt, Edelstahl pol., MS-pol. PVD, ES1  
  
(alternativ mit Carree-Q innen oder allen anderen Grifftypen)



**Goli Slim-ZA-U**  
Sicherheitsgarnitur für Schmalrahmentüren mit Zylinderabdeckung aus Edelstahl matt geb.; 8/92 mm  
  
auch als Drücker/Dr.-Grt.  
**Goli Slim Dr/Dr-ZA-U**



**Goli E-KS (S)**  
Alu silber, EV1 oder Alu neusilber, EV2 15 mm, alternativ mit G-Form Griff (G)

alternativ als ovale ZA-Kurzschldgrt. mit U- oder G-Griff  
**Goli O-KS-ZA (U oder G)**



**Goli E-LS (G)**  
Alu silber, EV1 oder Alu neusilber, EV2 15 mm, alternativ mit Standardgriff (S)

alternativ als Ovalschldgrt. mit U-Griff  
**Goli O-LS (U)**  
(s. rechts neben)



**Goli X-O**  
Alu silber, EV 1 Sicherheitshalbgrt. zur Gegenverschraubung von Rosettengarnituren; Schildstärke 15 mm, ohne Innengrt.

alternativ  
**Goli X-E**  
Alu silber, EV1, EV2 wie oben, jed. eckig



**Goli X-Z**  
Alu silber, EV 1 Sicherheitskombigrt. zur Gegenverschraubung von Rosettengarnituren; Außenschild mit Zylinderabdeckung für 15 mm Überstand



**Goli K**  
mit U- oder G-Form Griff mit seitlich gekröpftem Griff mit oder ohne Zylinderabdeckung  
Edelstahl matt, Alu silber ES0



**Serena SH-Grt.**  
mit ZA, in 72 mm und 92 mm  
MS-pol. (pvd), Chrom poliert, Matt vernickelt



**Sicherheitslangschildbeschlag - Goli**  
Es sind verschiedene Knäufe aus der Übersicht erhältlich sowie die jeweiligen Drücker/Drücker Versionen. Diverse Ausführungen sind bis ES3 DIN 18 257 und EN 1906 Feuerschutz geprüft. Die Innengarnitur ist in einem wartungsfreien Gleitlager festdrehbar gelagert. Mit oder ohne Zylinderabdeckung  
Edelstahl matt, Alu silber  
Beschlagsinnenseite mit sichtbarer Verschraubung für Wohnungseingangstüren 72 mm und Haustüren 92 mm



**Goli K (G)**  
gekröpfter Knauf, auch ohne Zylinderabdeckung  
Edelstahl matt, Alu silber ES1, ES2 und ES3



**Goli Z (G)**  
Eckplatte, auch ohne Zylinderabdeckung  
Edelstahl matt, Alu silber ES1 und ES2



**Goli B**  
Kugelknauf, auch ohne Zylinderabdeckung  
Edelstahl matt, Alu silber ES1, ES2



**Goli GB**  
gekröpfter Kugelknauf, auch ohne Zylinderabdeckung  
Edelstahl matt, Alu silber ES1 und ES2



**Goli Dr/Dr**  
U- oder G-Form Griff, auch ohne Zylinderabdeckung, Edelstahl matt oder Alu silber, ES1, ES2 und ES3



**Goli R**  
Pilzknauf, auch ohne Zylinderabdeckung  
Edelstahl matt, Alu silber ES1, ES2 und ES3

**Beschlagsinnenseite**  
mit U- oder G-Form Griff

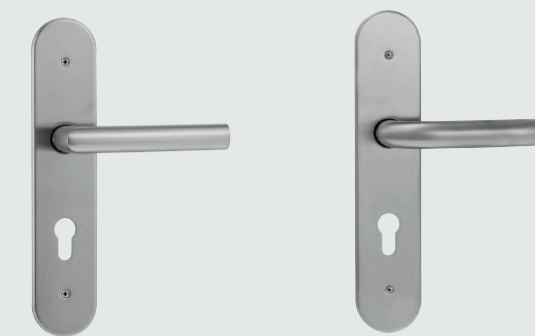



### Kombischutzbeschlag

Verschiedene Knäufe aus der Übersicht erhältlich. geprüft nach DIN 18257 Schutzklasse ES 1 (alternativ nach ES2 und EN 1906 Feuerschutz)  
Der Kernziehschutz ist für Zylinderüberstände von 10-15 mm geeignet. Mittels eines Schaumrings passt sich die Zylinderabdeckung dem PZ-Überstand an. Das Außenschild besteht aus gehärteten Stahlplatten mit Edelstahlschild und integrierten Stütznocken zur durchgehenden Verschraubung per M5 Inbusschrauben. Für Wohnungseingangstüren 72 mm und Haustüren 92 mm  
Auch in Aluminium EV1 erhältlich. Bestellware!

Neu: Ohne Zylinderabdeckung für z.B. elektronische Zylinder



**Goli X Dr/Dr**  
Drücker Drücker

Edelstahl matt,  
ES1, ES2



**Goli X-GB**  
gekröpfte Kugel

Edelstahl matt,  
ES1, ES2

### Goli X-K

gekröpfter Knauf  
Edelstahl matt, ES1, ES2   
Neu: Schwarz matt



**Goli X-R**  
Pilzknauf

Edelstahl matt,  
ES1, ES2



**Goli X-Z**  
Eckplatte

Edelstahl matt,  
ES1, ES2



**Goli X-B**  
Kugelknauf

Edelstahl matt,  
ES1, ES2

### Beschlagsinnenseite (auf Wunsch kombinierbar)

Innen verfügt die Kombigarnitur über eine festdrehbar gelagerte Rosettenhalbgarnitur mit integrierter Rückholfeder. Auswählbar sind die unten abgebildeten Beschläge New York, Objekta 1, Waggon, New York U, Objekta 2 und Future.

Die Rosettenhöhe der Rosettenhalbgarnitur beträgt 11 mm.



Future



Waggon



New York



Objekta